



J. OPPMANN

Sektmanufaktur seit 1865

PREISLISTE E

gültig ab 1. Januar 2026

Stand 01/2026

Sektkellerei J. Oppmann AG
Im Kreuz 3
97076 Würzburg

Telefon 09 31 / 3 55 74-0
info@oppmann.de
www.oppmann.de



J. OPPMANN

Sektmanufaktur seit 1865

HERSTELLVERFAHREN SCHAUMWEIN

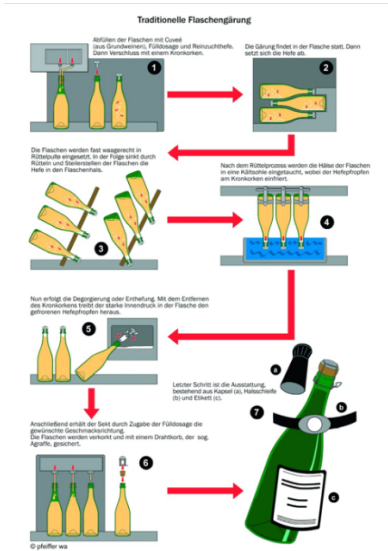

Traditionelle Flaschengärung

Bei der traditionellen Methode der Flaschengärung erfolgt - wie seit alten Zeiten - der Gärvorgang, das Rütteln, das Degorgieren und der Verkauf in dergleichen Flasche.

Flaschengärung Transvasiermethode

Bei der Flaschengärung im Transvasierverfahren wird zunächst in der Flasche vergoren, dann erfolgt unter Gegendruck das Umfüllen zum Zwecke der Filtration. Nach Fertigstellung wird der Sekt wiederin Flaschen gefüllt

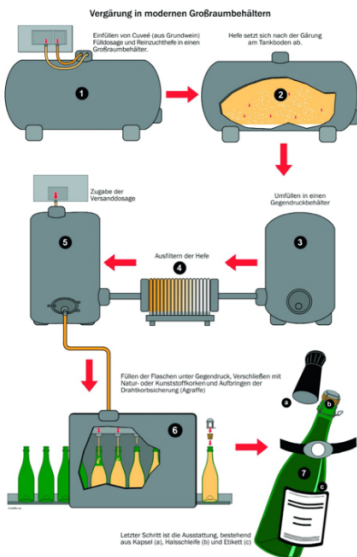
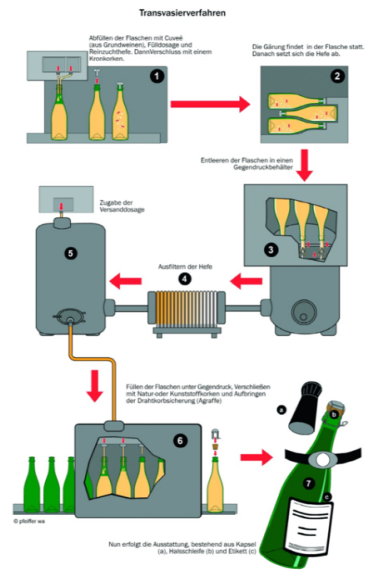

Charmatmethode Tankgärung

Die der Vergärung in modernen Großraumbehältern (auch als »Fassgärung« bezeichnet) eignet sich dazu größere einheitliche Mengen herzustellen. So arbeitet heute die Mehrzahl der Sektellereien.

Mehr Informationen zu den Herstellverfahren auf www.oppmann.de



J. OPPMANN

Sektmanufaktur seit 1865

TRADITIONELLE FLASCHENGÄRUNG

			Art.-Nr.	Inhalt je Karton	Preis pro Flasche ohne MwSt. in EURO	Preis pro Flasche inkl. 19% MwSt. in EURO
RIESLING Deutscher Sekt Jahrgangssekt	brut	Naturkork	2231	6 x 0,750 l	13,49	16,05
Verpackt im 1er Geschenkkarton			2232	6 x 0,750 l	16,01	19,05
Verpackt im Geschenkkarton mit 2 langstieligen Sektkläsern			2233	1 x 0,750 l	34,17	40,66
Blanc de Blancs Deutscher Sekt	brut nature	Naturkork	2221	6 x 0,750 l	16,85	20,05
Verpackt im 1er Geschenkkarton			2222	6 x 0,750 l	19,37	23,05
Verpackt im Geschenkkarton mit 2 langstieligen Sektkläsern			2223	1 x 0,750 l	38,37	45,66
WEISSBURGUNDER Sekt b. A. Franken Jahrgangssekt	brut	Naturkork	2211	6 x 0,750 l	26,10	31,06
Verpackt im 1er Geschenkkarton			2212	6 x 0,750 l	28,62	34,06
Verpackt im Geschenkkarton mit 2 langstieligen Sektkläsern			2213	1 x 0,750 l	46,78	55,67
Geschenkkarton mit je einer Flasche WEISSBURGUNDER, Blanc de Blancs und RIESLING	brut	Naturkork	3123	3 x 0,750 l	68,98	82,09

Auf Wunsch wird vorstehender Karton nach Ihren Vorstellungen bestückt!





J. OPPMANN

Sektmanufaktur seit 1865

FLASCHENGÄRUNG

			Art.-Nr.	Inhalt je Karton	Preis pro Flasche ohne MwSt. in EURO	Preis pro Flasche inkl. 19% MwSt. in EURO
Golden Nugget	extra dry	Naturkork	1099	6 x 0,750 l	17,40	20,71
Deutscher Sekt in der schweren Flasche im Geschenkkarton	extra dry	Naturkork	2099	1 x 0,750 l	19,08	22,71
J. Oppmann brut	brut	Naturkork	2199	6 x 0,750 l	8,96	10,66
Deutscher Sekt in der schweren Flasche						
Franken Cuvée	extra dry	Naturkork	1071	6 x 0,750 l	9,58	11,40
b. A. Franken Jahrgangssekt						
Chardonnay Premiumsekt	brut	Naturkork	1061	6 x 0,750 l	7,90	9,40





J. OPPMANN

Sektmanufaktur seit 1865

FLASCHENGÄRUNG

			Art.-Nr.	Inhalt je Karton	Preis pro Flasche ohne MwSt. in EURO	Preis pro Flasche inkl. 19% MwSt. in EURO
Riesling	brut	Naturkork	1101	6 x 0,750 l	7,90	9,40
Deutscher Sekt						
Privat	extra dry		1094	24 x 0,200 l	2,61	3,11
Deutscher Sekt	extra dry	Naturkork	1092	12 x 0,375 l	4,56	5,43
	extra dry	Naturkork	1091	6 x 0,750 l	7,90	9,40
	extra dry	Naturkork	1096	3 x 1,500 l	18,08	21,52
	extra dry	Naturkork	1097	1 x 3,000 l	45,21	53,80
Oppmännchen	brut		1194	24 x 0,200 l	2,44	2,90
Deutscher Sekt						
Gold	brut	Naturkork	1191	6 x 0,750 l	6,72	8,00
Deutscher Sekt	trocken	Naturkork	1041	6 x 0,750 l	6,72	8,00





J. OPPMANN

Sektmanufaktur seit 1865

TANKGÄRUNG

			Art.-Nr.	Inhalt je Karton	Preis pro Flasche ohne MwSt. in EURO	Preis pro Flasche inkl. 19% MwSt. in EURO
J. Oppmann Rosé rosé Sekt	brut	Naturkork	2051	6 x 0,750 l	6,22	7,40
Schwarzlack rosé Sekt	halbtrocken	Naturkork	1131	6 x 0,750 l	6,22	7,40
			1134	24 x 0,200 l	2,19	2,61

Exklusive Sektlinie für Gastronomie, Hotellerie und Fachhandel

J. Oppmann						
	extra trocken		1165	24 x 0,200 l	2,19	2,61
	extra trocken	Polykork	1169	6 x 0,750 l	5,80	6,90
	extra trocken	Naturkork	1168	6 x 0,750 l	6,22	7,40
	trocken		1155	24 x 0,200 l	2,19	2,61
	trocken	Polykork	1159	6 x 0,750 l	5,80	6,90
	trocken	Naturkork	1158	6 x 0,750 l	6,22	7,40
	trocken	Naturkork	1153	3 x 1,500 l	15,56	18,52
	halbtrocken		1115	24 x 0,200 l	2,19	2,61
	halbtrocken	Polykork	1113	6 x 0,750 l	5,80	6,90
	halbtrocken	Naturkork	1112	6 x 0,750 l	6,22	7,40

Starke Marken für LEH und Getränkemärkte

Schwarzlack						
	extra trocken	Naturkork	2161	6 x 0,750 l	6,22	7,40
	trocken		2154	24 x 0,200 l	2,19	2,61
*siehe auch Alkohol- frei	trocken	Naturkork	2152	12 x 0,375 l	3,89	4,63
	trocken	Naturkork	2151	6 x 0,750 l	6,22	7,40
	trocken	Naturkork	2156	3 x 1,500 l	15,56	18,52

Schloss Würzburg						
	extra trocken	Polykork	1160	6 x 0,750 l	5,80	6,90
	trocken		1154	24 x 0,200 l	2,19	2,61
	trocken	Polykork	1150	6 x 0,750 l	5,80	6,90
	trocken	Naturkork	1156	3 x 1,500 l	14,72	17,52
	halbtrocken		1114	24 x 0,200 l	2,19	2,61
	halbtrocken	Polykork	1110	6 x 0,750 l	5,80	6,90





J. OPPMANN

Sektmanufaktur seit 1865

SECCOS & WEINCOCKTAIL

		Art.-Nr.	Inhalt je Karton	Preis pro Flasche Ohne MwSt.in EURO	Preis pro Flasche inkl. 19% MwSt. in EURO
Oppmann Secco	Schraubverschluss	1017	6 x 0,750 l	5,04	6,00
J. Oppmann Secco Rosé	Schraubverschluss	1012	6 x 0,750 l	5,04	6,00
Perlenkuss Secco	Schraubverschluss	1022	6 x 0,750 l	5,41	6,44
Cassisco	Schraubverschluss	1014	24 x 0,200 l	2,02	2,40
Weincocktail					
52% J. Oppmann Sekt	Schraubverschluss	1016	6 x 0,750 l	5,38	6,40
48% Johannisbeer-Nektar					

ALKOHOLFREI

* Schwarzlack Alkoholfrei	Naturkork	2110	6 x 0,750 l	5,92	7,04
Secco Alkoholfrei	Schraubverschluss	2111	6 x 0,750 l	5,92	7,04





J. OPPMANN

Sektmanufaktur seit 1865

SCHWANE



WEINE

	Art.-Nr.	Inhalt je Karton	Preis pro Flasche ohne MwSt. in EURO	Preis pro Flasche inkl. 19% MwSt. in EURO
Schwane Silvaner VDP. GUTSWEIN, trocken	9310	6 x 0,750 l	6,59	7,84
Schwane Riesling VDP. GUTSWEIN, trocken	9322	6 x 0,750 l	6,59	7,84
Schwane Lieblingswein VDP. GUTSWEIN, halbtrocken	9311	6 x 0,750 l	6,59	7,84
Schwane Pinkfein VDP. GUTSWEIN, halbtrocken	9312	6 x 0,750 l	6,59	7,84
Schwane Weißburgunder VDP. GUTSWEIN, trocken	9313	6 x 0,750 l	6,59	7,84



Seit mehr als 600 Jahren steht die Schwane als VDP.Prädikatsweingut und Romantik Hotel für Gastfreundschaft und leckeren Wein im Herzen des fränkischen Weinlandes. Lernen Sie die Volkacher Mainschleife von der schönsten Seite kennen. Die Schwane zeigt in allen Weinlinien, dass hier vom fruchtig-leichten Terrassenwein bis zum ausdrucksstarken Großen Gewächs alles beherrscht wird.



J.OPPMANN

Sektmanufaktur seit 1865

ALLGEMEIN

Die Preise verstehen sich einschließlich Glas, Verpackung und Gebühren laut Verpackungsgesetz und Schaumweinsteuer

(1/4 Fl. = 0,27 €, 1/2 Fl. = 0,51 €, 1/1 Fl. 1,02 €, Mgn. Fl. = 2,04 €, Doppel-Mgn. Fl. = 4,08 €)
sowie zuzüglich der gesetzlichen Mehrwertsteuer.

Bei Bestellungen an eine Lieferanschrift innerhalb Deutschlands liefern wir ab 250,00 Euro frei Haus. Bis zu 250,00 Euro berechnen wir für die Bestellungen mit ausschließlich den **0,75 Liter Flaschen** eine Pauschale in Höhe von **14,88 Euro pro Lieferung** für Transport, Verpackung und Alterssichtprüfung.

Bei Bestellungen mit den **0,2 Liter Flaschen, 0,375 Liter Flaschen, 1,5 Liter Flaschen, 3,0 Liter Flaschen oder gemischten Flaschengrößen** berechnen wir eine Pauschale in Höhe von **35,58 Euro** pro Lieferung.

Zahlung: sofort nach Rechnungsstellung, ohne Abzug von Skonto

J. Oppmann AG Allgemeine Geschäftsbedingungen für Privatkunden

Geltung: Die nachstehenden Allgemeinen Geschäftsbedingungen gelten ausschließlich für Verbraucher im Sinne von § 13 BGB: Verbraucher im Sinne von § 13 BGB sind alle Käufer, die den Vertrag weder zum Zwecke ihrer gewerblichen noch selbstständigen beruflichen Tätigkeit abschließen. Für Unternehmer gelten unsere Allgemeinen Geschäftsbedingungen die auf Wunsch bei Bestellung vor Lieferung übersandt werden und die auf unserer Homepage abgefragt werden können.

Vertragsabschluss: Unsere Angebote sind jeweils freibleibend. Sollte bei Eingang einer Bestellung das gewünschte Produkt, insbesondere der Jahrgang, nicht mehr lieferbar sein, werden wir auf den folgenden Jahrgang ausweichen. Eine Bestellung können wir nur annehmen, wenn der Käufer über 18 Jahre alt ist.

Preise: Die Preise verstehen sich in Euro inkl. gesetzlicher Mehrwertsteuer, derzeit 19%. Die Preise sind im Online-Shop ausgedruckt.

Versandkosten: Bei Bestellungen an eine Lieferanschrift innerhalb Deutschlands liefern wir ab 250,00 Euro frei Haus. Bis zu 250,00 Euro berechnen wir für Bestellungen mit ausschließlich den 0,75 Liter Flaschen eine Pauschale in Höhe von 14,88 Euro pro Lieferung für Transport und Verpackung, bei Bestellungen mit den 0,2 Liter Flaschen, 0,375 Liter Flaschen, 1,5 Liter Flaschen, 3,0 Liter Flaschen oder gemischten Flaschengrößen berechnen wir eine Pauschale in Höhe von 35,58 Euro pro Lieferung für Transport und Verpackung.

Widerrufsbelehrung

Widerrufsrecht: Sie können Ihre Vertragserklärung innerhalb von 2 Wochen ohne Angabe von Gründen mittels einer eindeutigen Erklärung

(z.B. Brief, Fax, Email) über Ihren Entschluss, diesen Vertrag zu widerrufen an uns senden.

Die Frist beginnt nach Erhalt der Ware beim Empfänger (bei der Wiederkehrenden Lieferung gleichartiger Waren nicht vor

Eingang der ersten Teillieferung) oder durch Empfang bei einem von Ihnen benannten Dritten.

Zur Wahrung der Widerrufsfrist reicht es aus, dass Sie die Mitteilung über die Ausübung des Widerrufsrechts vor Ablauf der Widerrufsfrist absenden.

Der Widerruf ist zu richten an:

Sektkellerei J. Oppmann AG

Im Kreuz 3

97076 Würzburg

Fax: 0931/35574-40

Tel. 0931/35574-36

Email-Adresse: info@oppmann.de

Widerrufsfolgen: Im Falle eines wirksamen Widerrufs sind die beiderseits empfangenen Leistungen unverzüglich und binnen vierzehn Tagen (nachdem die Mitteilung über Ihren Widerruf dieses

Vertrags bei uns eingegangen ist) zurück zu gewähren und ggf. gezogene Nutzungen (z. Bsp. Zinsen) herauszugeben (mit Ausnahme der zusätzlichen Kosten, die sich daraus ergeben, dass Sie eine andere Art der Lieferung als die von uns angebotene, günstigste Standardlieferung gewählt haben).

Für diese Rückzahlung verwenden wir dasselbe Zahlungsmittel, das Sie bei der ursprünglichen Transaktion eingesetzt haben, es sei denn, mit Ihnen wurde ausdrücklich etwas anderes vereinbart; in keinem Fall werden Ihnen wegen dieser Rückzahlung Entgelte berechnet. Wir können die Rückzahlung verweigern, bis wir die Waren wieder zurückerhalten haben oder bis Sie den Nachweis erbracht haben, dass Sie die Waren zurückgesandt haben, je nachdem, welches der frühere Zeitpunkt ist.

Kann der Käufer uns die empfangene Leistung ganz oder teilweise nicht oder nur im verschlechtertem Zustand zurückgewähren, muss der Käufer uns insoweit ggf. Wertersatz leisten. Für die Verschlechterung der Sache und für gezogene Nutzungen muss der Käufer Wertersatz nur leisten, soweit die Nutzungen oder die Verschlechterung auf einen Umgang mit der Sache zurückzuführen ist, der über die Prüfung der Eigenschaften und der Funktionsweise hinausgeht. Unter „Prüfung der Eigenschaften und der Funktionsweise“ versteht man das Testen und Ausprobieren der jeweiligen Ware, wie es etwa in Ladengeschäft möglich und üblich ist.

Paketversandfähige Sachen sind auf unsere Gefahr zurückzusenden. Nicht paketversandfähige Sachen werden beim Käufer abgeholt.



Der Käufer hat die Kosten der Rücksendung zu tragen. Die Frist beginnt für den Käufer mit der Absendung der Widerrufserklärung oder der Sache, für uns mit deren Empfang.

Vorstehendes Widerrufsrecht besteht gemäß § 312 g BGB nicht bei Verträgen, zur Lieferung von Waren, die nicht vorgefertigt sind und für deren Herstellung eine individuelle Auswahl oder Bestimmung durch den Verbraucher maßgeblich ist oder die eindeutig auf die persönlichen Bedürfnisse des Verbrauchers zugeschnitten sind sowie bei Verträgen zur Lieferung von Waren, die schnell verderben können oder deren Verfallsdatum schnell überschritten würde. Ferner besteht kein Widerrufsrecht bei Verträgen zur Lieferung alkoholischer Getränke, deren Preis bei Vertragsschluss vereinbart wurde, die aber frühestens 30 Tage nach Vertragsschluss geliefert werden können und deren aktueller Wert von Schwankungen auf dem Markt abhängt, auf die der Unternehmer keinen Einfluss hat (z. B. Subskriptionsgeschäfte, „vin en primeur“).

Muster - Widerrufsformular

(Wenn Sie den Vertrag widerrufen wollen, dann können Sie nachstehendes Muster verwenden. Senden Sie das ausgefüllte Formular an uns zurück.)

Sektkellerei J. Oppmann AG,
Im Kreuz 3, 97076 Würzburg - Fax-Nr.: 0931/35574-40,
Email-Adresse. info@oppmann.de

Hiermit widerrufe(n) ich/wir (*) den von mir/uns (*) abgeschlossenen Vertrag über den Kauf der folgenden Waren (*)/ die Erbringung der folgenden Dienstleistungen (*).

Bestellt am (*)/erhalten am (*):

Name des/der Verbraucher(s):

Anschrift des/der Verbraucher(s):

Datum, Unterschrift des/der Verbraucher(s): (*) unzutreffendes streichen

Ende der Widerrufsbelehrung

Informationen zu Transport und Lagerung: Als kundenorientiertes Unternehmen haben wir die angebotenen Produkte nach vorheriger kritischer Verkostung ausgewählt und garantieren eine einwandfreie Qualität.

Kälterisiko: Sekte scheiden während des Transportes im Winter leicht den natürlichen Weinsteingehalt in

Form von Kristallen oder Flocken aus. Eine Verantwortung für diesen Schönheitsfehler, der die Güte des Sektes nicht beeinträchtigt, können wir leider nicht übernehmen

Lagerung: Sekt muss stets stehend in einem kühlen Raum aufbewahrt werden. Korkschmeckende Getränke werden nur dann vergütet, wenn mindestens 2/3 des ursprünglichen Inhaltes und der Korken selbst an uns zurückgegeben werden. Sollte Ihnen Widererwarten ein geliefertes Produkt nicht zusagen, garantieren wir die Rückholung aller unangebrochenen und unversehrten Artikel bis zu 4 Wochen nach Rechnungsdatum.

Bitte setzen Sie sich in diesem Fall zwecks Terminabsprache bzgl. Ihres Rücknahmewunsches per E-Mail, Fax oder Brief mit uns in Verbindung. Die Rückholung wird von uns organisiert und erfolgt auf unsere Kosten und Gefahr.

Lieferung: Bitte schreiben Sie uns eine telefonische Avisierung vor, wenn bei der Empfängeradresse nicht ständig Ware entgegengenommen werden kann oder nennen Sie uns eine andere Lieferadresse, da wir das Rollgeld nur für den ersten Anlieferungsversuch tragen. Die Anlieferung erfolgt bis vor die erste verschlossene Tür oder bis zur Rampe. Wünschen Sie ein Verbringen der Ware an einen bestimmten Ort im Gebäude (z.B. Keller), bitten wir um Angabe bei der Bestellung, da wir dies vorab der Spedition mitteilen müssen. Hierbei anfallende Kosten stellen wir Ihnen in Rechnung.

Zahlung: Bezahlung der Rechnung bei Bestellung im Internet oder im Verkaufsladen mit folgenden Kreditkarten:

Visa, Master Card

Kauf auf Rechnung: Die Rechnungen sind sofort ohne jeglichen Abzug, netto Kasse zahlbar.

Die gekaufte Ware bleibt bis zur vollständigen Zahlung unser Eigentum.

Datenschutz: Alle im Geschäftsverkehr mit Ihnen anfallenden Daten werden gespeichert. Wir verpflichten uns selbstverständlich zu einem umfassenden Schutz Ihrer persönlichen Daten nach den Bestimmungen des Bundesdatenschutzgesetzes.

Stand: März 2024

